

## I Servizi di UN.I.COOP. Lazio

La **UN.I.COOP. Lazio** mette a disposizione delle cooperative un **sistema di competenze specialistiche per la nascita, lo sviluppo ed il consolidamento di reti di impresa**.

Il **valore della rete** risulta fondamentale per le imprese cooperative per cogliere le opportunità di un mercato sempre più globale, soprattutto in un sistema produttivo come quello italiano, caratterizzato dalla centralità della piccola e media impresa.

Il **contratto di rete**, introdotto dalla legge n. 33/2009, rappresenta, per le cooperative del Lazio, un aiuto al **superamento della logica dei distretti territoriali** in favore di un'**aggregazione funzionale per progetti trasversali sui territori**.



Il contratto di rete stimola l'autonomia delle imprese, non impone l'adozione di forme di **integrazione strutturale** (fusione) ma consente la **transizione graduale** da un modello di **reti "leggere"**, con limitati costi iniziali, a **forme di collaborazione più strutturate**

(con l'istituzione del fondo patrimoniale comune), premiate con l'accesso agli incentivi fiscali.

Obiettivo della UN.I.COOP. Lazio è quello di accompagnare le cooperative alla **comprensione delle numerose problematiche di ordine giuridico ed economico** che il contratto di rete implica e favorire la nascita di una **visione comune degli interessi di business** che sia utile a superare le naturali difficoltà del percorso di aggregazione.

Sono stati ideati pertanto lo **Sportello Informativo per le Cooperative Associate** e il **Piano di Formazione per "Manager di Rete"**.



Gli sportelli Informativi della UN.I.COOP. Lazio saranno aperti, previo appuntamento telefonico, il mercoledì e venerdì dalle ore 16:00 alle ore 18:00.

Per informazioni e appuntamenti:  
Tel. +39 06 44250205  
Fax +39 0644249995  
Email: [unione.lazio@unicoop.it](mailto:unione.lazio@unicoop.it)

Sede: Via Alessandria, 215 - 00198 Roma



# COOPERARE IN RETE



STRUMENTI INFORMATIVI  
E MODELLI DI CONSULENZA  
PER LE COOPERATIVE ASSOCIATE

UN PROGETTO DI UN.I.COOP. LAZIO



# Sportello Informativo per le Cooperative Associate



**Sportello specializzato nell'assistenza a progetti imprenditoriali di costituzione di reti d'impresa e, in particolare, nella fornitura dei seguenti servizi:**

- **Studio di fattibilità** del Contratto di Rete nella cooperazione; **analisi** dei settori produttivi e delle iniziative imprenditoriali; **identificazione** del ruolo del sistema di rappresentanza e della sua funzione nei servizi di assistenza alle cooperative sui progetti imprenditoriali e sui modelli di aggregazione d'impresa.
  - Progettazione di **corsi di formazione** e orientamento per dirigenti e presidenti di cooperativa sui progetti imprenditoriali e sul contratto di rete.
- Realizzazione di un'**area web** dedicata allo sportello informativo UN.I.COOP. Regione Lazio e predisposizione dei **servizi informatici interattivi** nell'ambito del portale della UN.I.COOP. Nazionale.
- Informazioni sulle **opportunità regionali** legate ai progetti imprenditoriali e al contratto di rete.
- Ricerca di **partners** per la realizzazione di attività imprenditoriali.
- **Consulenza legale** e contrattualistica.
- Consulenza **finanziaria e fiscale**.
- **Consulenza sul lavoro**.

Assistenza  
Consulenza  
Supporto

- **Supporto** alla cooperativa nella semplificazione delle attività di organizzazione aziendale e gestione dell'impresa.
- Definizione delle competenze / esperienze necessarie alla figura professionale del gestore di **Contratto di Rete**.
- Predisposizione di un elenco dei manager di rete a disposizione delle cooperative.
- **Creazione di una banca dati** delle reti per la condivisione dell'esperienze, la formulazione di quesiti ad esperti e l'evidenziazione delle criticità emerse nell'attuazione della rete e delle possibili soluzioni.

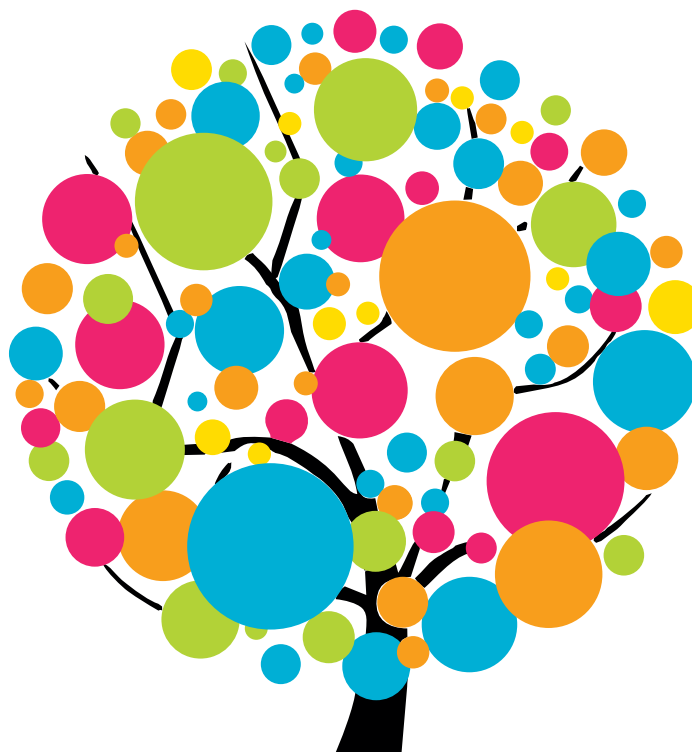

# Piano di formazione per “Manager di Rete”

## Obiettivi formativi

La costituzione e gestione di reti d'impresa richiede la presenza di figure-leader dotate di professionalità adeguate e caratteristiche del tutto peculiari e coerenti con la trasversalità del ruolo da ricoprire: dalla conoscenza di un quadro normativo in continua evoluzione alla capacità di contribuire all'elaborazione delle strategie, dei piani e delle iniziative dell'organizzazione, e infine

un'attitudine a stimolare la crescita professionale delle risorse umane interaziendali nelle loro aree di interesse.

## Percorso Formativo

Si rende indispensabile un percorso formativo interdisciplinare che metta in grado i managers di valorizzare un sistema reticolare di

imprese sia sotto il profilo della complessità dell'organizzazione del business sia per quanto riguarda il rafforzamento dell'identità culturale e valoriale della rete.

## Destinatari

Dirigenti, Presidenti e Consiglieri di amministrazione, Titolari di cooperative e altre imprese di piccole-medie dimensioni, Responsabili di area/settore di consorzi, cooperative e gruppi di imprese.

## Moduli formativi

- a) **Percorsi di aggregazione e strategie reticolari**
  - b) **Il quadro normativo - La legge n. 33/2009 ed il Contratto di Rete**
  - c) **La gestione operativa: competitività ed innovazione nelle reti**
  - d) **Organizzazione del lavoro e gestione delle risorse umane**
- Case History di Reti di Impresa di “Successo”**